



2024

#vempescaremgoiás

CIRCUITO GOIANO 2022

Grandes Números



+ 500 alunos
educação ambiental



+ 3 toneladas de
lixo recolhidas



+ 1.200 equipes
+ 3.600 participações de
pescadores



1.200 camisas de pesca
R\$ 210 mil em mídia, TV e
redes sociais
280 empregos diretos
gerados



+ 1,6 tonelada
de alimentos
doados



+ R\$ 1.100.000 em
premiação





A PESCA ESPORTIVA

No Brasil, mais de 11 milhões de pessoas praticam a pesca esportiva, injetando mais de R\$ 5,5 bilhões nos destinos de pesca esportiva.

Nos EUA o turismo da pesca esportiva é o 2º maior segmento de turismo e emprega mais profissionais do que a indústria automobilística.



#BORAPESCAREMGOIAS

Em Goiás a gente pesca o ano todo!

No Estado de Goiás, a pesca esportiva do Tucunaré é realizada o ano todo, pois não sofre interferência do nível dos lagos. A presença do Tucunaré Azul e do Tucunaré Amarelo é uma realidade na grande maioria dos lagos do Estado de Goiás.

Tudo é mais fácil.

- 2 aeroportos dentro do Estado, sendo 1 internacional (Goiânia e Brasília)
- Excelente malha rodoviária
- Pousadas especializadas em pesca esportiva
- Curtas distâncias para os destinos de pesca (maior distância é 600 km do aeroporto de Brasília)
- Demanda por produtos náuticos
- Grande demanda por lojas especializadas em pesca esportiva



AS NOVAS GERAÇÕES

A preservação do meio ambiente, com destaque para a ictiofauna, e os impactos positivos da pesca esportiva na economia local são os temas que compõe a apresentação "Peixe Vivo Vale Mais".



o Concurso de Redação e Desenho sobre o Meio Ambiente elevará a interação dos alunos com o tema educação ambiental e sustentabilidade.



OBJETIVOS 2024

Três Ranchos

02 de março

Alexânia

13 de abril

Catalão

25 de maio

Niquelândia

15 de junho

Buriti Alegre

06 de julho

Luziânia

03 de agosto

São Simão

28 de setembro

Três Ranchos - final

26 de outubro



Expansão para Alexânia

Consolidação de Niquelândia

Expansão de participantes

TRÊS RANCHOS

Banhada pelo Lago da Emborcação, a cidade sedia a abertura e o encerramento do Circuito Goiano, pois no Lago são capturados os grandes tucunarés azuis e há grande quantidade de tucunarés amarelos, permitindo a conquista de pontuação elevada.

Três Ranchos também cativa os turistas pescadores pela beleza e pelo povo acolhedor, além de ofertar mais de 250 casas de temporada.



ALEXÂNIA

Entre Brasília e Goiânia, é banhada pelos Rios Areias e Corumbá, com um grande potencial para o Turismo de Pesca Esportiva ainda não explorado.

O desenvolvimento do turismo de pesca esportiva na região foi provocado pela realização de torneios de pesca, despertando o interesse da população local para esse novo mercado.



BURITI ALEGRE

O Rio Paranaíba já é um destino tradicional de pesca esportiva do tucunaré, encontra-se com o Rio Corumbá, na Região, promovendo um cenário intrigante para os pescadores, pois num mesmo habitat, co-existem tucunarés amarelos e azuis. s.

Em 2023, Buriti Alegre sediou uma etapa do Circuito Goiano com forte adesão dos competidores.



NIQUELÂNDIA

As margens do famoso Lago da Serra da Mesa, a cidade recebeu uma etapa do Circuito Goiano em 2023, e se consagrando como grandes destinos de pesca esportiva do Estado de Goiás.

O Lago de Serra da Mesa retorna a ser um dos destinos do Brasil mais procurados por pescadores esportivos de tucunarés, os grandes “azulões” atraíam muitos pescadores, principalmente de São Paulo.

O Lago da Serra do Facão em Catalão foi o berço do Circuito Goiano, sediando a 1ª Edição em 2014. Tradicionalmente reúne muitos pescadores esportivos em busca do “Hulk”, tucunaré híbrido na cor esverdeada, com força descomunal e só encontrado no Lago da Serra do Facão.



LUZIÂNIA

Escolhida para implantação do Resort Bali Park que terá a maior praia artificial da América do Sul, que sediado as Etapas de Luziânia em 2022 e 2023, tendo como palco o Lago do Corumbá IV.

A parceria Prefeitura de Luziânia, Bali Park e Circuito Goiano propicia a integração de vários setores do turismo com o setor da Pesca Esportiva, potencializando a movimentação de turistas e pescadores esportivos na Região.



SÃO SIMÃO

Recebe a integração dos 3 maiores circuitos de pesca esportiva de Tucunaré do Brasil, a etapa TRIPLO X, reunindo equipes do Tucuna Free, Tucuna Master e Circuito Goiano.

Em 2023, essa união reuniu mais de 250 equipes no Lago de São Simão, esgotando a capacidade da rede hoteleira da região.

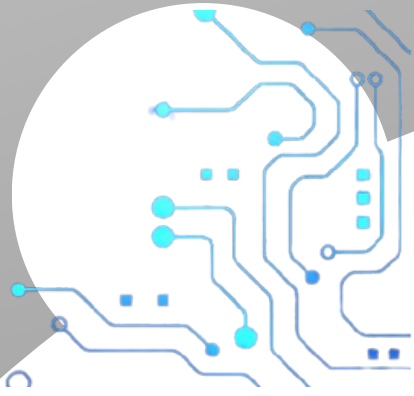

TECNOLOGIA E REDES SOCIAIS



MINUTO DA PESCA

Com forte engajamento nas redes sociais, tem sido um forte parceiro na divulgação dos eventos



CORAÇÃO DE PESCADOR

Consagrado no Youtube como programa de pesca esportiva, tem o Estado de Goiás como a base de seus seguidores, contribuindo significativamente na visibilidade do Circuito.



APLICATIVO PESQUE JÁ

Proporcionpou maior suporte aos pescadores esportivos e turistas disponibilizando informações da região, como: hotéis e pousadas, hospitais e pontos de referência de anvegação nos 5 lagos que receberam etapas do Circuito.



PROVAS E TORNEIOS



168 EXIBIÇÕES

21 de cada programa



+



Alcance



650mil

PATROCÍNIO PLATINUM

R\$ 640.000,00(R\$ 80.000,00/etapa)

- Logo na parte frontal da camisa 12x20 cm;
- Assinatura em todas as produções audiovisuais;
- Marcação em todas as redes sociais;
- Ativação da marca no local do evento;
- 10 minutos de exposição da marca na cerimônia de premiação;
- Destaque superior da marca no backdrop;
- Windbanner com a logo em destaque superior na largada;
- Windbanner com a logo em destaque superior na cerimônia de premiação;
- Apresentação da marca e entrevista exclusiva de representante, com destaque superior, no programa FISH TV PROVAS E TORNEIOS em 168 exibições (21 de cada etapa).

PATROCÍNIO GOLD

R\$ 320.000,00 (R\$ 40.000,00/etapa)

- Logo na parte frontal da camisa 7x15 cm;
- Assinatura nas produções audiovisuais;
- Marcação nas redes sociais;
- Ativação da marca no local do evento;
- 5 minutos de exposição da marca na cerimônia de premiação;
- Inserção da marca em destaque no backdrop;
- Windbanner com a logo em destaque na largada;
- Windbanner com a logo em destaque na cerimônia de premiação;
- Inserção da marca e apresentação de produto com destaque no programa FISH TV PROVAS E TORNEIOS em 168 exibições (21 de cada etapa).

PATROCÍNIO SILVER

R\$ 160.000,00 (R\$ 20.000,00/etapa)

- Logo na parte posterior da camisa 6x9 cm;
- Assinatura em produções audiovisuais;
- Marcação nas redes sociais;
- Ativação da marca no local do evento;
- Inserção da marca no backdrop;
- Windbanner com a logo na largada;
- Windbanner com a logo na cerimônia de premiação;
- Apresentação de produto no programa FISH TV PROVAS E TORNEIOS em 168 exibições (21 de cada etapa).

PATROCÍNIO BRONZE

R\$ 80.000,00 (R\$ 10.000,00/etapa)

- Logo na parte posterior da camisa 3x6 cm;
- Assinatura em produções audiovisuais;
- Marcação nas redes sociais;
- Ativação da marca no local do evento;
- Inserção da marca no backdrop;
- Windbanner com a logo na largada;
- Windbanner com a logo na cerimônia de premiação.

PATROCÍNIO COMERCIO LOCAL

R\$ 7.500,00/etapa

- Logo na parte posterior da camisa 3x6 cm;
- Assinatura em produções audiovisuais;
- Marcação nas redes sociais;
- Ativação da marca no local do evento.

PATROCÍNIO CIDADE ANFITRIÃ

R\$ 80.000,00/etapa

- Logo na parte frontal da camisa 5x10 cm;
- Assinatura em todas as produções audiovisuais;
- Marcação em todas as redes sociais;
- Ativação da marca no local do evento;
- 5 minutos de exposição da marca na cerimônia de premiação;
- Windbanner com a logo em destaque na largada;
- Windbanner com a logo em destaque na cerimônia de premiação;
- Inserção da marca, entrevista de representante e apresentação da cidade, em destaque, no programa FISH TV PROVAS E TORNEIOS, em 21 exibições do episódio da etapa.

CONTATOS

Paulinho
64 984124810

